

**Weizenbaum-Institut  
für die vernetzte Gesellschaft**

-

**Das Deutsche Internet-Institut und seine  
Forschungsgruppen zu Sicherheitsfragen**

Ina Schieferdecker

ITS|KRITIS Kongress 2017, 11. Oktober 2017, Berlin

“  
Eine Gesellschaft, die sich auf  
eine Technik einlässt, braucht eine  
starke innere Kraft, um von  
den Zielen nicht verführt,  
nicht zu gierig zu werden.  
”



## Outline

- Überblick
- Forschungsagenda
- Forschungsgruppen zu Sicherheitsfragen

## Forschungsbereiche

Selbstbestimmung in der  
vernetzten Gesellschaft



Interdisziplinäre und  
institutionenübergreifende  
Forschungsbereiche



[www.vernetzung-und-gesellschaft.de](http://www.vernetzung-und-gesellschaft.de)

## Antragstellende PIs



Prof. Dr. Martin Emmer



Prof. Anja Feldmann, Ph.D.



Prof. Dr. Manfred Hauswirth



Prof. Dr. Jeanette Hofmann



Prof. Dr. Gesche Joost



Prof. Dr. Hanna Krasnova



PD Dr. Martin Krzywdzinski



Prof. Dr. Axel Metzger,  
LL.M. (Harvard)



Prof. Dr. Barbara Pfetsch



Prof. Dr. Björn Scheuermann



Prof. Dr.-Ing. Ina Schieferdecker



Prof. Dr. Dr. Thomas Schildhauer



Prof. Dr.-Ing. Thomas Wiegand



Dr. Iris Cseke

## Institutsstruktur

5	Universitäten
2	außeruniversitäre Forschungseinrichtungen
30	Principal Investigators
20	Forschungsgruppen
20	Postdocs
40	PhDs
20	Research Fellows

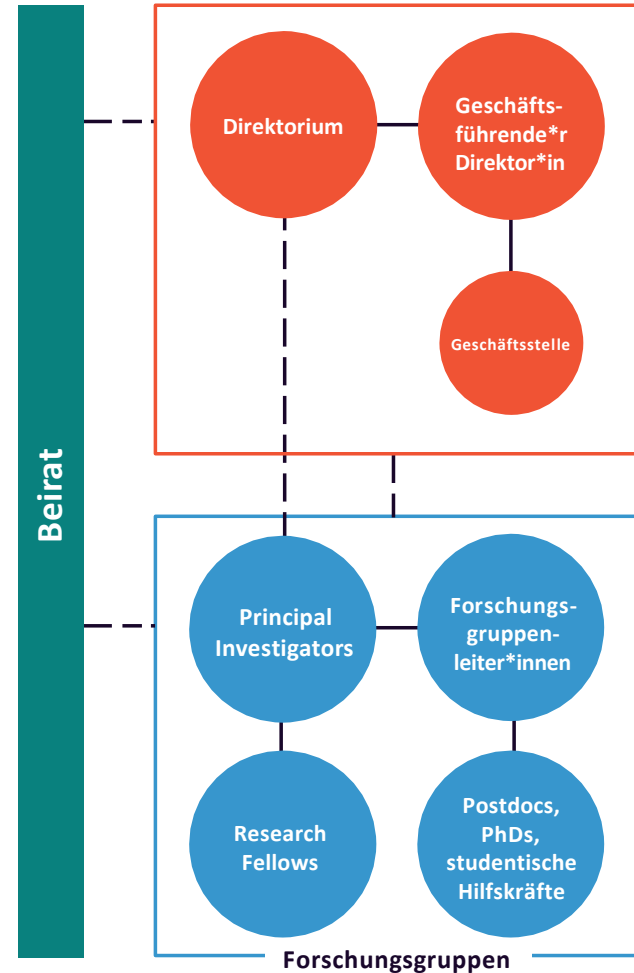

## Unser Startnetzwerk

- 11** Netzwerkpartner aus der nationalen und internationalen Wissenschaftslandschaft
- 8** Netzwerkpartner aus der Wirtschaft
- 9** Netzwerkpartner aus Politik, Zivilgesellschaft, Medien und Gewerkschaften
- 28** Netzwerkpartner
  - davon 19 in Berlin
  - 3 in Brandenburg
  - 4 weitere in Deutschland
  - 2 in den USA





## Outline

- Überblick
- **Forschungsagenda**
- Forschungsgruppen zu Sicherheitsfragen

## Forschungsgruppen

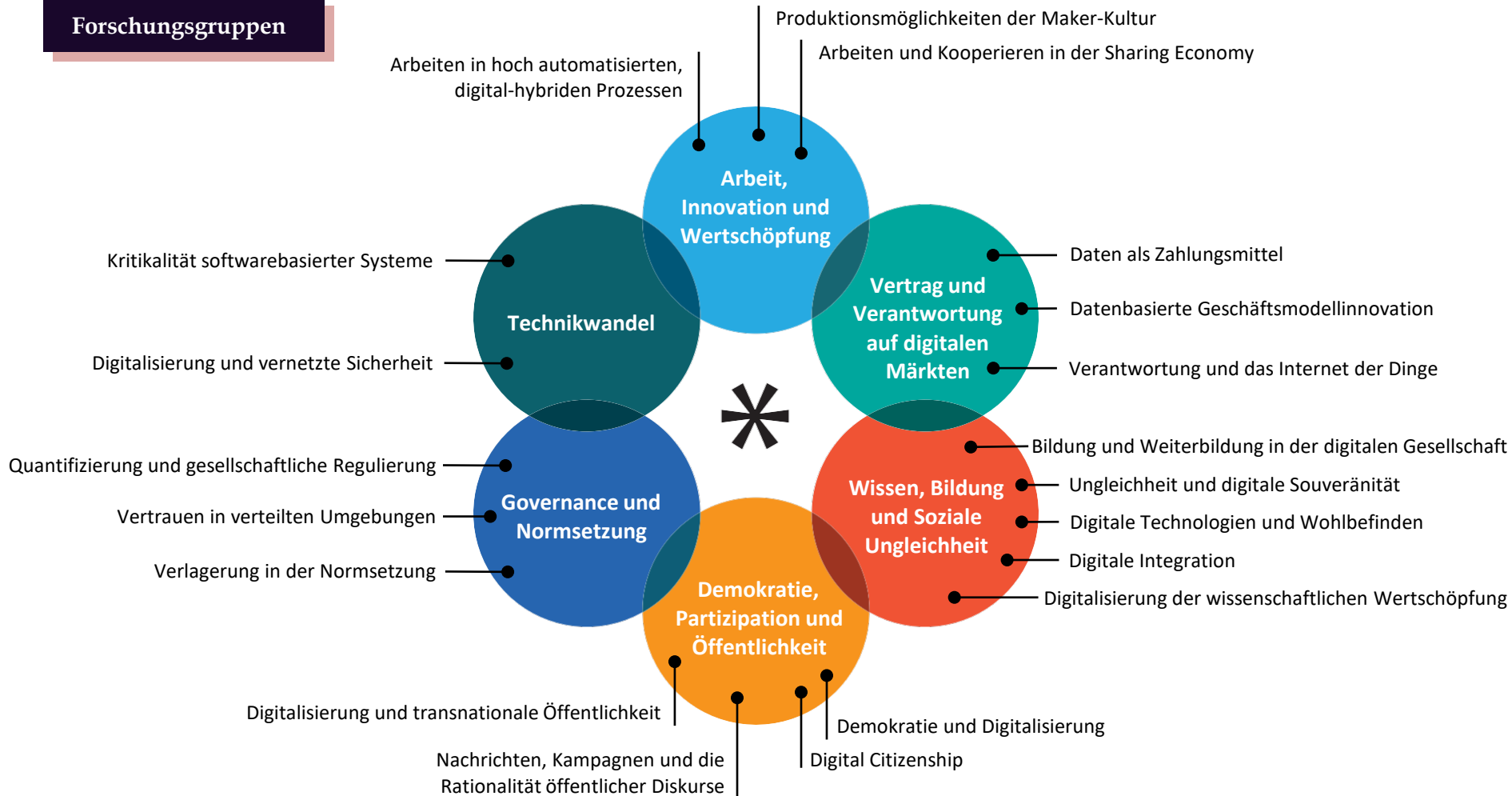

## Querschnittsthemen



- \* Digitalisierung und Nachhaltigkeit
- \* Autonome Systeme und Selbstbestimmung
- \* Sicherheit und Offenheit

## Outline

- Überblick
- Forschungsagenda
- **Forschungsgruppen zu Sicherheitsfragen**

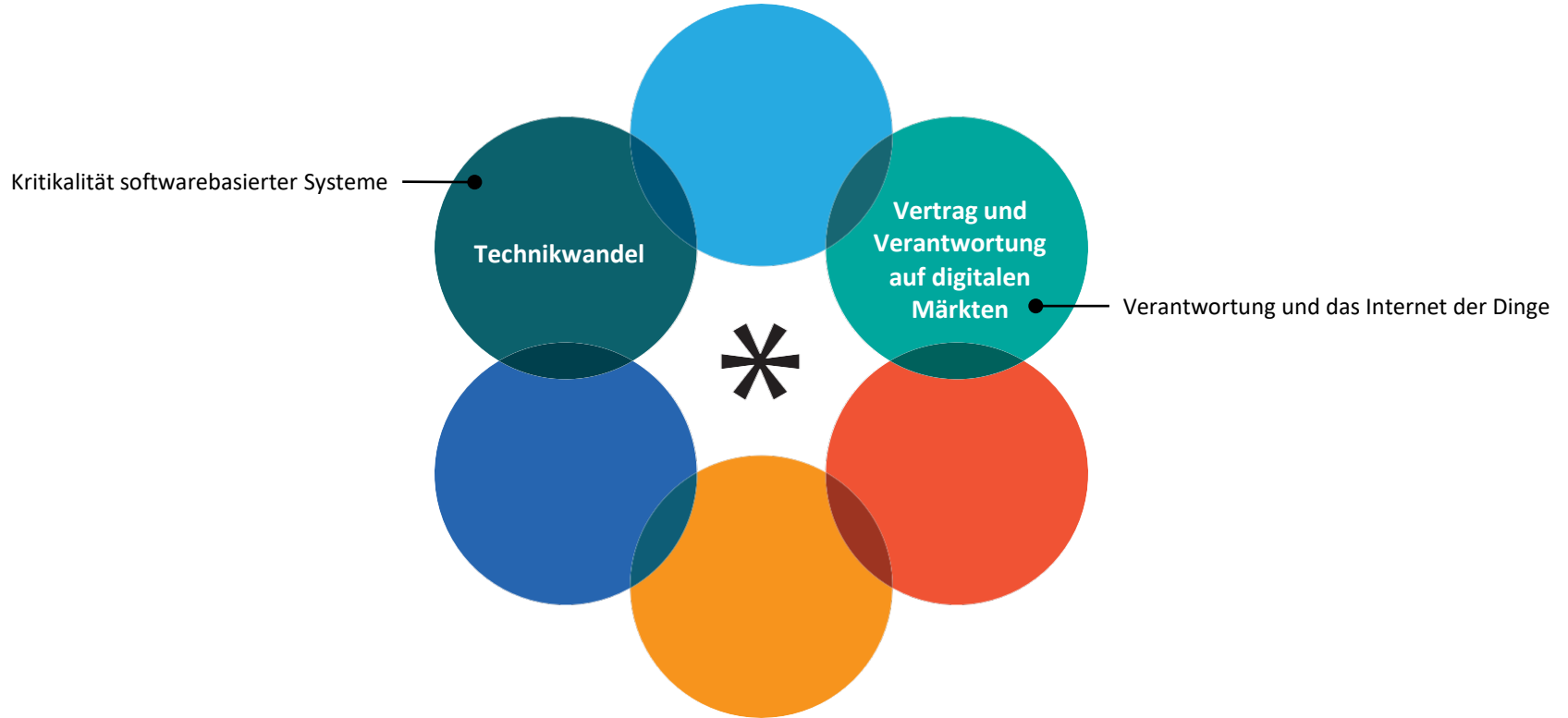

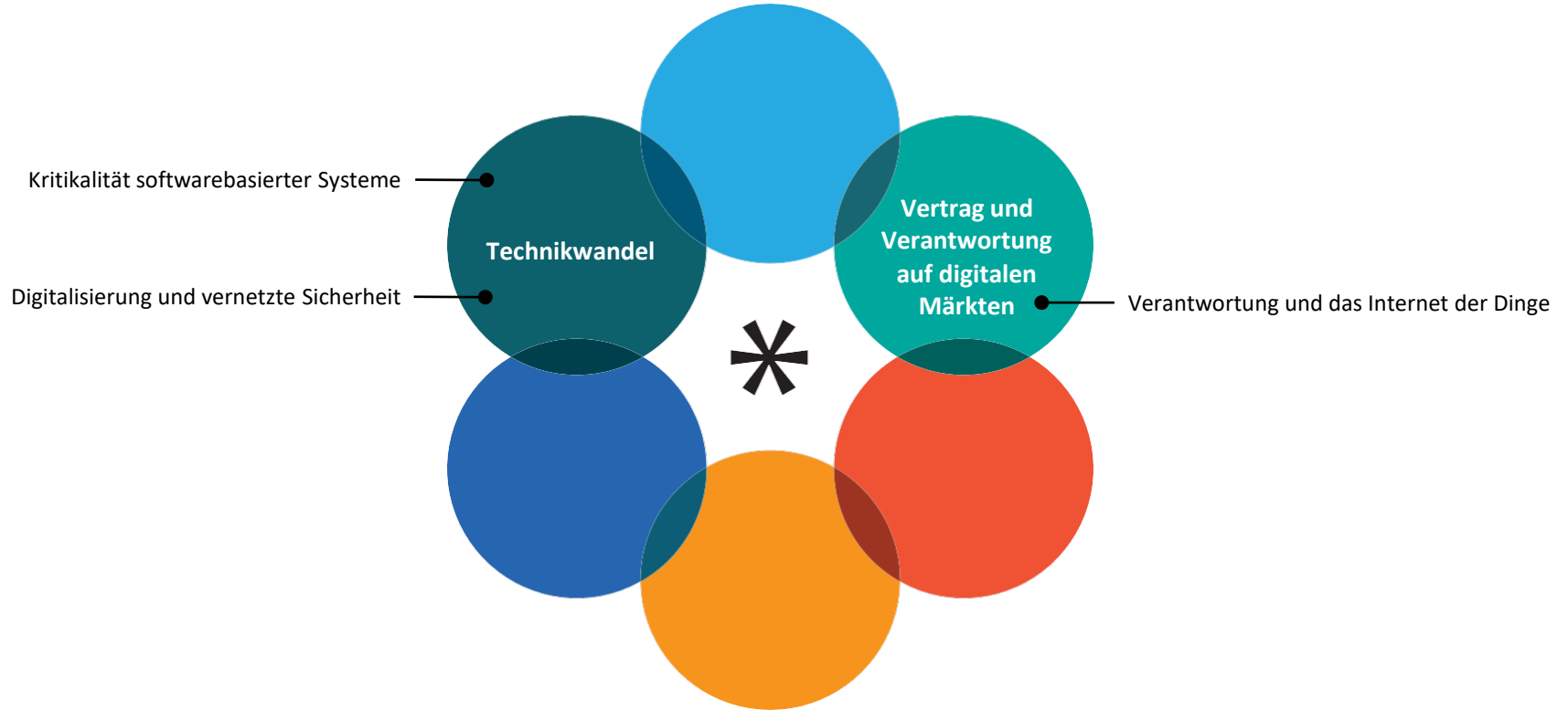

## Datensicherheit

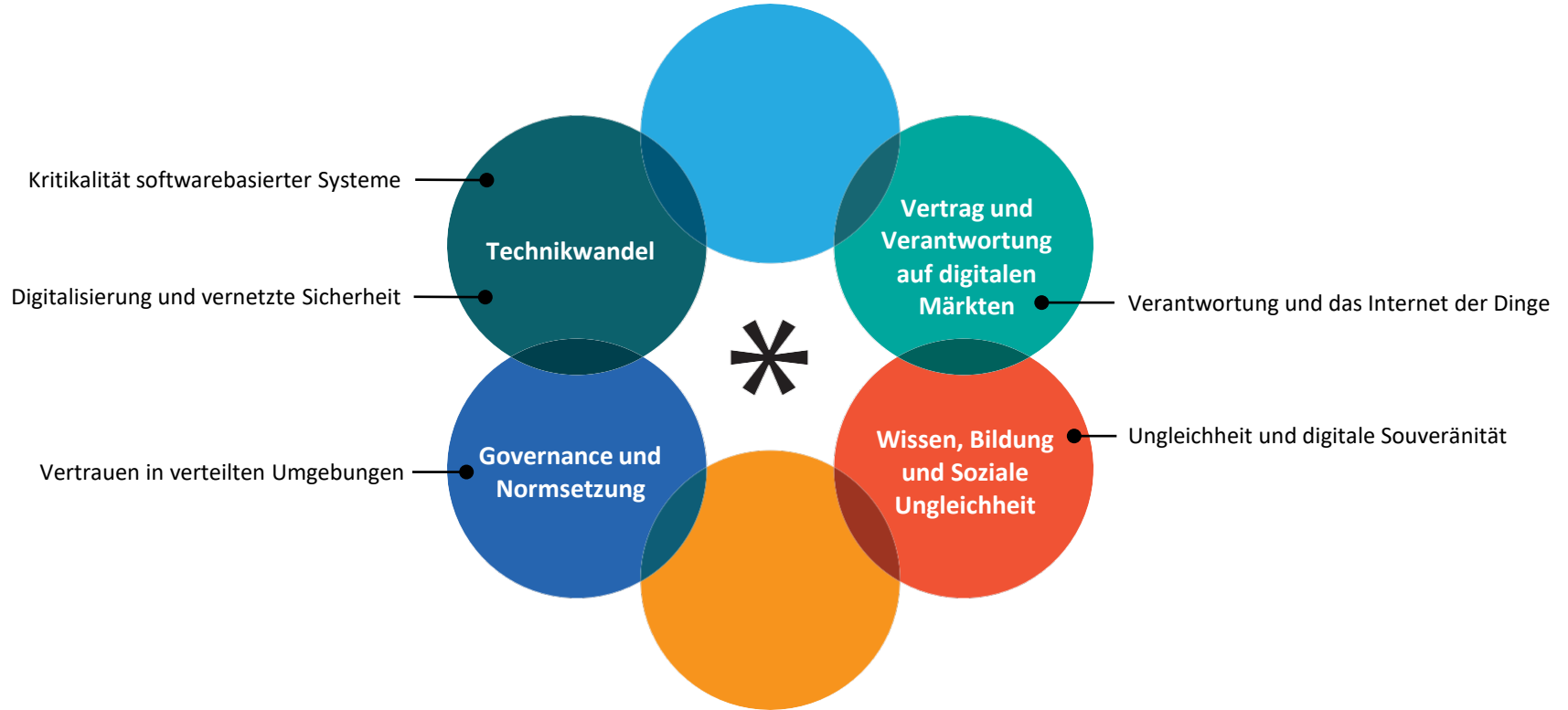

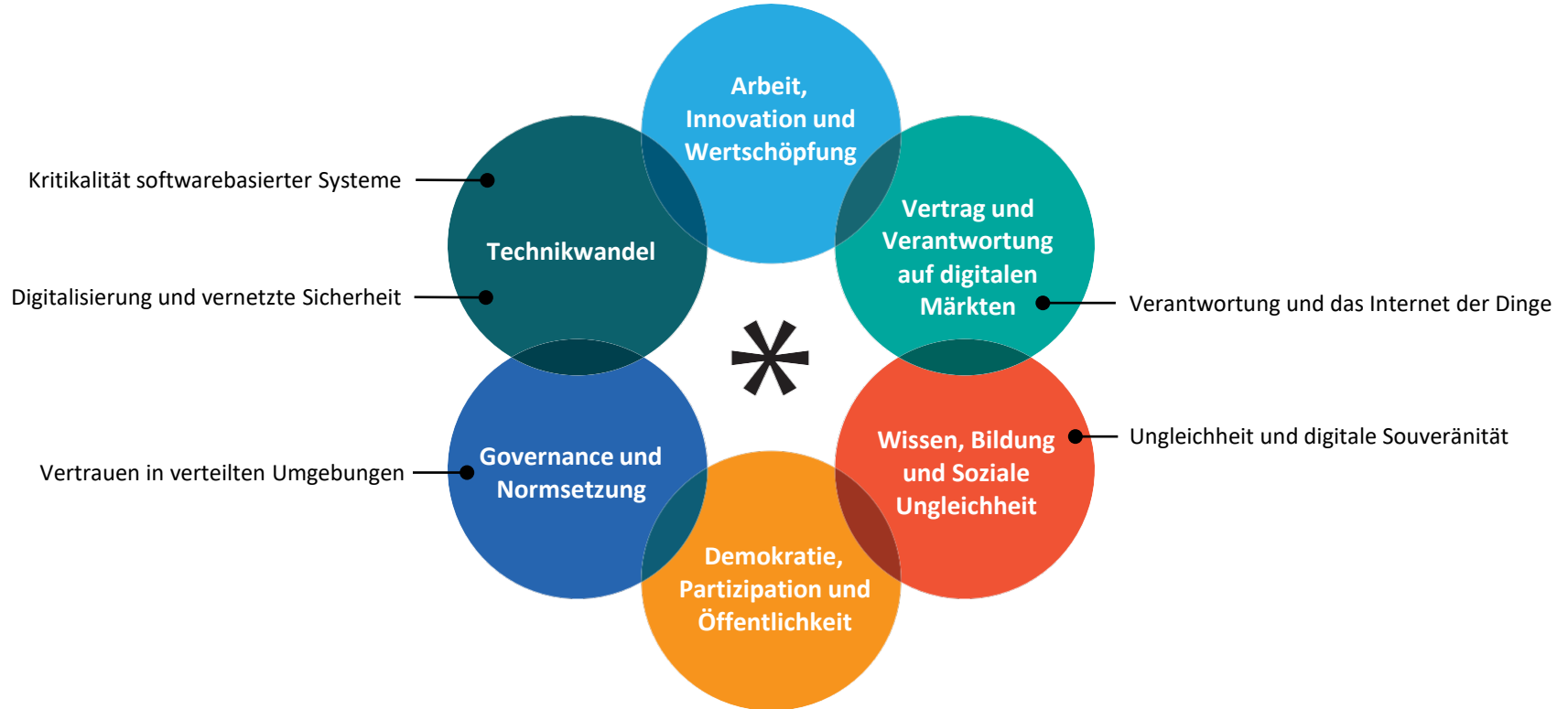



# Das Weizenbaum-Institut für die vernetzte Gesellschaft

